

LA **L**IGUE **W**ALLONNE

POUR LA **S**ANTÉ **M**ENTALE



# GRANDIR EST-IL ENCORE A L'ORDRE DU JOUR ?

JEAN-PIERRE **L**EBRUN

VINCENT **D**E COOREBYTER

SERGE **D**UPONT



DANS LES LOCAUX LES ANCIENS MOULINS DE BEEZ

RUE DU MOULIN DE MEUSE, 4  
À 5000 NAMUR

# P R É S E N T A T I O N D E S C O N F É R E N C I E R S



## J E A N - P I E R R E L E B R U N

Psychiatre et psychanalyste.

Il dirige la collection Humus, Subjectivité et Lien social aux éditions Erès et assure la vice-présidence de l'association Lacanienne internationale. Il est l'auteur de plusieurs ouvrages dont "Un monde sans limite" (*Erès, 1997*), "La perversion ordinaire" (*Champs Flammarion, 2007*), « Un immonde sans limite : 25 ans après un monde sans limite » (*Erès, 2020*), « Pour une Clinique du Quotidien... » (*Erès, 2020*)

En octobre 2022 paraît « Je préférerais pas : grandir est-il encore à l'ordre du jour. » (*Erès*)

## V I N C E N T D E C O O R E B Y T E R

Philosophe et Politologue

Il a mené un double parcours de philosophe et d'observateur politique attentif aux mutations sociétales. Docteur en Philosophie de l'ULB, il a assuré la direction générale et assure la présidence du Centre de recherche et d'information socio-politique (CRISP). Spécialiste de Sartre, directeur scientifique adjoint des *Études sartriennes*, publiées par Classiques Garnier, il est membre de la Classe des Lettres de l'Académie royale de Belgique.

Il est titulaire de la chaire transversale de Philosophie sociale et politique contemporaine aux Facultés de Philosophie et Lettre et Droit et Criminologie (UBL)

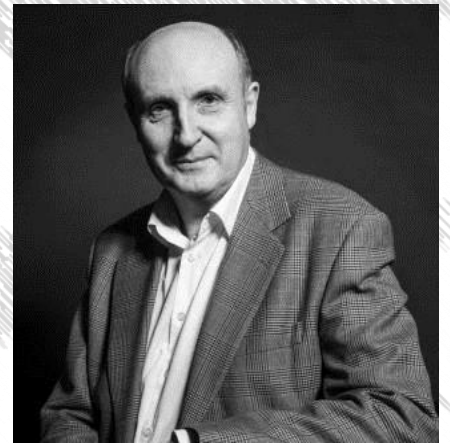

## S E R G E D U P O N T

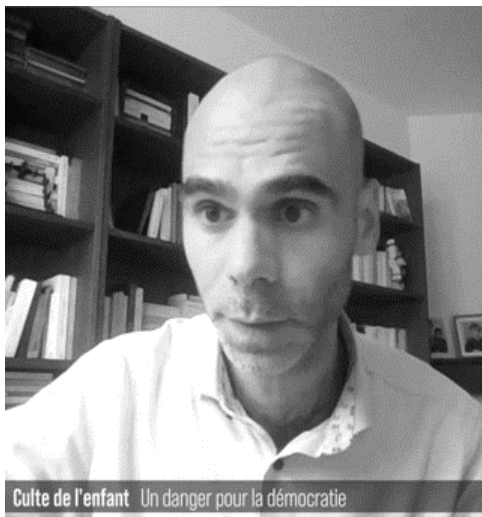

Docteur en Psychologie

Chargé de cours auprès de l'UCLouvain, il a publié les articles suivants : Cahiers de recherche du GIRSEF : « Lorsque la psychologie cognitive s'intéresse au décret « Missions » : constats et recommandations ».

"Vers une meilleure compréhension de la persévérance et de la réussite académique : analyse critique de ces concepts adaptée au contexte belge francophone". In: Revue internationale de pédagogie de l'enseignement supérieur, Vol. 31, no.3, p. 1-16 (2015)

<http://hdl.handle.net/2078.1/168230>

Et plus récemment, une étude sur « le Culte de l'Enfant roi » dont il sera question.

## D I S C U T A N T S

A N N E J O O S – F R A N C I S T U R I N E -  
P I E R R E M A R C H A L – S A L V A T O R E T O N A

# P R O G R A M M E

---

08H45 – 9H15 : ACCUEIL ET CAFE

09H15 – 10H00 : **JEAN-PIERRE LEBRUN – INTRODUCTION DE LA JOURNÉE**

**« JE PRÉFÉRERAI PAS - QUAND GRANDIR N'EST PLUS À L'ORDRE DU JOUR ? »**

« Le « Je préférerais pas » du Bartleby de Melville n'est-il pas en train de se généraliser dans notre société ? Ne nous sommes-nous pas progressivement autorisés à refuser la limite, à rejeter la contrainte, toutes deux étant aujourd'hui « ressenties » comme des atteintes au développement de notre individualité ?

Jean-Pierre Lebrun lance une alerte : il existe un lien étroit entre la construction psychique individuelle et la dimension sociétale aujourd'hui largement tributaire de l'idéologie néolibérale. Notre société en mutation n'a pas pris la mesure de la nécessité de mettre fin au fantasme de toute puissance de l'enfant pour qu'il devienne un citoyen responsable et non pas uniquement un consommateur avide, pris toujours davantage dans des addictions. Le vivre ensemble dans nos démocraties s'en trouve ainsi mis en grande difficulté. Les impasses actuelles de la vie collective sont interrogées et illustrées par cette légitimité donnée à l'enfant comme à l'adulte d'énoncer un « Je préférerais pas » qui permet de se soustraire à toute contrainte ou obligation, sans même avoir à la contester ». (*Eres 2022 – Je préférerais pas*).

10H00 – 11H00 : **VINCENT DE COOREBYTER –**

**« L'INDIVIDUALISME, ACCÉLÉRATEUR DE LA CRISE DE LA DÉMOCRATIE  
REPRÉSENTATIVE »**

« L'individualisme contemporain n'est pas la conséquence de la fin des idéologies ou de la crise des grandes instances de socialisation collective mais une de leurs causes.

L'individu n'accepte plus de subordonner son destin à des appareils collectifs : cela constitue le motif de la disparition du service militaire ou encore du principe du « zéro mort » qui préside aux opérations militaires à l'étranger. De même, il est devenu difficile dans nos sociétés individualistes, d'argumenter en faveur de la Nation ou d'un quelconque intérêt supérieur : chacun préfère la défense de son intérêt ou de son identité personnelle et se méfie des autorités publiques ou des idéologies qui risquent de déposséder l'individu de ses choix ». (*extrait : La Revue Nouvelles 2/2020 : Des collectifs d'individualistes*).

11H00 – 11H30 : B R E A K - C A F É

11H30 – 12h30 : **SERGE DUPONT-**

**« LE CULTE DE L'ENFANT : UNE MENACE POUR LA DÉMOCRATIE »**

Dans une étude intitulée « *The Cult of the Child : a Critical Examination of Its Consequences on Parents, Teachers and Children* »

(*Social Science*. 2022, 11, 141. <https://doi.org/10.3390/socsci11030141>)

Serge Dupont, Moïra Mikolajczak et Isabelle Roskam, enseignants de la Faculté de psychologie et de l'éducation de l'UCLouvain, ont analysé les conséquences du culte de l'enfant au sein des familles et des écoles. Ces scientifiques relèvent que « nos sociétés démocratiques sont menacées par ce culte dans la mesure où ces pratiques éducatives produisent des individus très éloignés d'un idéal de citoyenneté à la hauteur des enjeux politiques, économiques et écologiques de notre époque » (*UCL Home – recherche – L'Enfant roi : un danger pour nos démocraties*).

12H30 – 13H30: L U N C H

13H30 – 15H00: **REPRISE DU DÉBAT ENTRE/AVEC LES CONFÉRENCIERS – ÉCHANGE AVEC LE PUBLIC**

# MODALITÉS

**Lieu :** Les Anciens Moulins de Beez (auditorium)  
Rue du Moulin de Meuse, 4  
5000 Namur

**Horaire :** de 9H00 à 15H00  
Accueil à partir de 8h30

**Inscription :** [lwsm.presidence@proximus.be](mailto:lwsm.presidence@proximus.be)

**Par mail uniquement (jusqu'au 07/11 à 14h00)**  
**MERCI DE PRECISER SI CETTE INSCRIPTION EST PRIVEE OU LIEE A UN SERVICE (Nom + coordonnées de ce service)**

**Participation financière :** **30 €** (comprenant : boisson, café et sandwiches)  
**20 €** (étudiants)

L'inscription par mail est obligatoire (Nom + coordonnées complètes)

Merci de régler votre participation – IBAN : BE87 0682 0720 8494

Communication : **GRANDIR 08/11 + NOM et Prénom**

**Accès :** "Les Anciens Moulins de Beez"

